

ΠΑΡΑΤΗΡΗΣΕΙΣ

- ΠΡΟΤΕΙΝΟΜΕΝΟ ΥΨΟΜΕΤΡΟ
- ⊕ ΥΦΙΣΤΑΜΕΝΟ ΥΨΟΜΕΤΡΟ

1. ΟΛΑ ΤΑ ΥΛΙΚΑ ΝΑ ΧΡΗΣΙΜΟΠΟΙΗΘΟΥΝ ΜΕ ΤΗ ΣΥΓΚΑΤΑΘΕΣΗ ΤΟΥ ΑΡΧΙΤΕΚΤΟΝΑ.
2. ΟΛΑ ΤΑ ΑΡΧΙΤΕΚΤΟΝΙΚΑ ΣΧΕΔΙΑ ΚΑΙ ΛΕΠΤΟΜΕΡΙΕΣ ΝΑ ΔΙΑΒΑΖΟΝΤΑΙ ΜΑΖΙ ΜΕ ΤΑ ΣΤΑΤΙΚΑ & ΗΛΕΚΤΡΟΜΗΧΑΝΟΛΟΓΙΚΑ ΣΧΕΔΙΑ. ΓΙΑ ΟΠΟΙΕΣΔΗΠΟΤΕ ΔΙΑΦΟΡΕΣ ΕΝΗΜΕΡΟΝΕΤΑΙ Ο ΕΠΙΒΛΕΠΩΝ ΤΟΥ ΕΡΓΟΥ.
3. ΕΜΒΑΔΟ ΤΕΜΑΧΙΟΥ 681τ.μ.
4. Ο ΕΡΓΟΛΑΒΟΣ ΕΙΝΑΙ ΥΠΟΧΡΕΩΣ ΝΑ ΚΑΤΑΣΚΕΥΑΣΗ ΤΑ ΚΟΥΦΩΜΑΤΑ ΛΑΜΒΑΝΟΝΤΑΣ ΥΠΟΨΗ 3 ΧΕΡΙΑ ΣΟΥΒΑ ΚΑΙ ΠΟΛΥΣΤΕΡΙΝΗ ΚΑΙ ΟΠΟΙΟΔΗΠΟΤΕ ΤΕΛΙΚΟ ΕΠΙΧΡΙΣΜΑ.

- ⊙ ΣΚ ΣΚΥΒΑΛΑΠΟΘΗΚΗ
- ⊙ Φ ΦΟΥΡΝΟΣ
- ⊙ Ψ ΨΗΓΕΙΟ
- ⊙ ΝΤ ΝΤΕΠΟΖΙΤΟ ΝΕΡΟΥ 2 ΤΟΝΩΝ
- ⊙ ΗΘ ΗΛΙΑΚΗ ΘΕΡΜΟΣΙΦΩΝΕΣ
- ⊙ ΦΠ ΦΩΤΟΒΟΛΑΤΑΙΚΑ ΠΛΑΙΣΙΑ 5kw

ΕΜΒΑΔΑ ΙΣΟΓΕΙΟΥ ΚΑΤΟΙΚΙΩΝ

ΚΑΤΟΙΚΙΑ No1	ΚΑΤΟΙΚΙΑ No2
Κλειστή χώροι: 178m ²	Κλειστή χώροι: 178m ²
Καλυμ. Βεράντες: 22m ²	Καλυμ. Βεράντες: 22m ²
Βοηθητικοί χώροι: - - - -	Βοηθητικοί χώροι: - - - -
Γκαραζ : 17m ²	Γκαραζ : 17m ²

ΥΠΟΓΡΑΦΗ ΜΕΛΕΤΗΤΗ

ΠΡΟΣΑΝΑΤΟΛΙΣΜΟΣ



ΜΕΛΕΤΗ ΕΡΓΟΥ

ΔΙΩΡΟΦΗ ΚΑΤΟΙΚΙΑ ΣΤΑ ΛΙΒΑΔΙΑ
ΑΝΤΡΗ ΜΙΧΑΗΛ

ΣΧΕΔΙΟ

ΚΑΤΟΨΗ ΙΣΟΓΕΙΟΥ

ΗΜΕΡΟΜΗΝΙΑ
**ΙΑΝΟΥΑΡΙΟΣ
2026**

ΚΛΙΜΑΚΑ
1:100

ΑΡΙΘΜΟΣ ΦΥΛΛΟΥ

A02

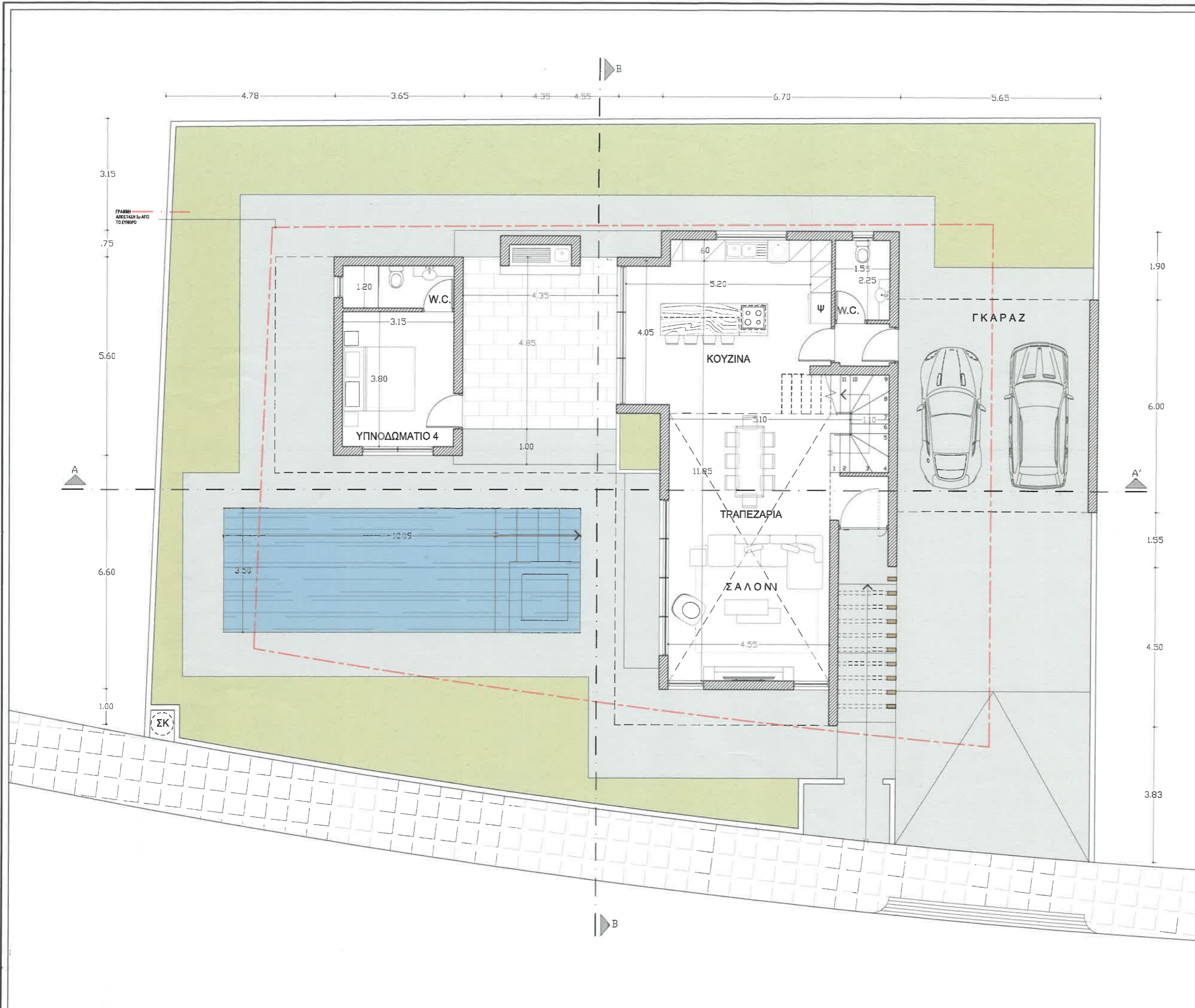

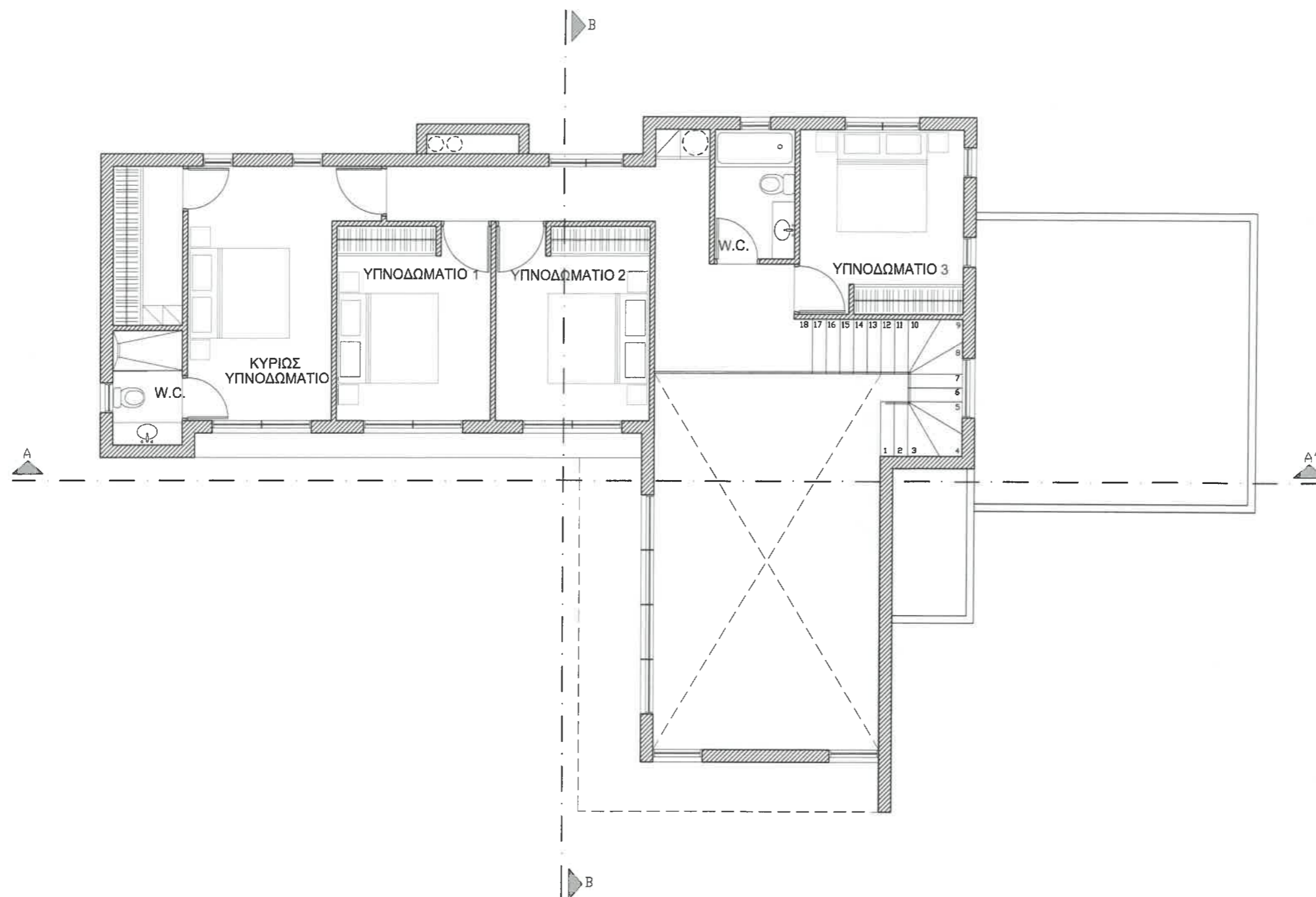

ΠΑΡΑΤΗΡΗΣΕΙΣ

- ▼ ΠΡΟΤΕΙΝΟΜΕΝΟ ΥΨΟΜΕΤΡΟ
- ⊕ ΥΦΙΣΤΑΜΕΝΟ ΥΨΟΜΕΤΡΟ

1. ΟΛΑ ΤΑ ΥΛΙΚΑ ΝΑ ΧΡΗΣΙΜΟΠΟΙΗΘΟΥΝ ΜΕ ΤΗ ΣΥΓΚΑΤΑΘΕΣΗ ΤΟΥ ΑΡΧΙΤΕΚΤΟΝΑ.
2. ΟΛΑ ΤΑ ΑΡΧΙΤΕΚΤΟΝΙΚΑ ΣΧΕΔΙΑ ΚΑΙ ΛΕΠΤΟΜΕΡΙΕΣ ΝΑ ΔΙΑΒΑΖΟΝΤΑΙ ΜΑΖΙ ΜΕ ΤΑ ΣΤΑΤΙΚΑ & ΗΛΕΚΤΡΟΜΗΧΑΝΟΛΟΓΙΚΑ ΣΧΕΔΙΑ. ΓΙΑ ΟΠΟΙΕΣΔΗΠΟΤΕ ΔΙΑΦΟΡΕΣ ΕΝΗΜΕΡΟΝΕΤΑΙ Ο ΕΠΙΒΛΕΠΩΝ ΤΟΥ ΕΡΓΟΥ.
3. ΕΜΒΑΔΟ ΤΕΜΑΧΙΟΥ 681τ.μ.
4. Ο ΕΡΓΟΛΑΒΟΣ ΕΙΝΑΙ ΥΠΟΧΡΕΟΣ ΝΑ ΚΑΤΑΣΚΕΥΑΣΗ ΤΑ ΚΟΥΦΩΜΑΤΑ ΛΑΜΒΑΝΟΝΤΑΣ ΥΠΟΨΗ 3 ΧΕΡΙΑ ΣΟΥΒΑ ΚΑΙ ΠΟΛΥΣΤΕΡΙΝΗ ΚΑΙ ΟΠΟΙΟΔΗΠΟΤΕ ΤΕΛΙΚΟ ΕΠΙΧΡΙΣΜΑ.

- ⊙ ΣΚ ΣΚΥΒΑΛΛΟΠΟΘΗΚΗ
- ⊙ Φ ΦΟΥΡΝΟΣ
- ⊙ Ψ ΨΗΓΕΙΟ
- ⊙ ΝΤ ΝΤΕΠΟΖΙΤΟ ΝΕΡΟΥ 2 ΤΟΝΩΝ
- ⊙ ΗΘ ΗΛΙΑΚΗ ΘΕΡΜΟΣΙΦΩΝΕΣ
- ⊙ ΦΠ ΦΩΤΟΒΟΛΑΤΑΙΚΑ ΠΛΑΙΣΙΑ 5kw

ΕΜΒΑΔΑ ΙΣΟΓΕΙΟΥ ΚΑΤΟΙΚΙΩΝ

ΚΑΤΟΙΚΙΑ Νο1	ΚΑΤΟΙΚΙΑ Νο2
Κλειστή χώρα: 178m ²	Κλειστή χώρα: 178m ²
Καλυμ. Βεράντες: 22m ²	Καλυμ. Βεράντες: 22m ²
Βοηθητικοί χώροι: - - - -	Βοηθητικοί χώροι: - - - -
Γκαραζ : 17m ²	Γκαραζ : 17m ²

ΥΠΟΓΡΑΦΗ ΜΕΛΕΤΗΤΗ

ΠΡΟΣΑΝΑΤΟΛΙΣΜΟΣ



ΜΕΛΕΤΗ ΕΡΓΟΥ

ΔΙΩΡΟΦΗ ΚΑΤΟΙΚΙΑ ΣΤΑ ΛΙΒΑΔΙΑ
ΑΝΤΡΗ ΜΙΧΑΗΛ

ΣΧΕΔΙΟ

ΚΑΤΟΨΗ ΟΡΟΦΟΥ

ΗΜΕΡΟΜΗΝΙΑ

**ΙΑΝΟΥΑΡΙΟΣ
2026**

ΚΛΙΜΑΚΑ

1:100

ΑΡΙΘΜΟΣ ΦΥΛΛΟΥ

A03

ΠΑΡΑΤΗΡΗΣΕΙΣ

- ▼ ΠΡΟΤΕΙΝΟΜΕΝΟ ΥΨΟΜΕΤΡΟ
⊕ ΥΦΙΣΤΑΜΕΝΟ ΥΨΟΜΕΤΡΟ

1. ΟΛΑ ΤΑ ΥΛΙΚΑ ΝΑ ΧΡΗΣΙΜΟΠΟΙΗΘΟΥΝ ΜΕ ΤΗ ΣΥΓΚΑΤΑΘΕΣΗ ΤΟΥ ΑΡΧΙΤΕΚΤΟΝΑ.
2. ΟΛΑ ΤΑ ΑΡΧΙΤΕΚΤΟΝΙΚΑ ΣΧΕΔΙΑ ΚΑΙ ΛΕΠΤΟΜΕΡΙΕΣ ΝΑ ΔΙΑΒΑΖΟΝΤΑΙ ΜΑΖΙ ΜΕ ΤΑ ΣΤΑΤΙΚΑ & ΗΛΕΚΤΡΟΜΗΧΑΝΟΛΟΓΙΚΑ ΣΧΕΔΙΑ. ΓΙΑ ΟΠΟΙΕΣΔΗΠΟΤΕ ΔΙΑΦΟΡΕΣ ΕΝΗΜΕΡΟΝΕΤΑΙ Ο ΕΠΙΒΛΕΠΩΝ ΤΟΥ ΕΡΓΟΥ.
3. ΕΜΒΑΔΟ ΤΕΜΑΧΙΟΥ 681τ.μ.
4. Ο ΕΡΓΟΛΑΒΟΣ ΕΙΝΑΙ ΥΠΟΧΡΕΟΣ ΝΑ ΚΑΤΑΣΚΕΥΑΣΗ ΤΑ ΚΟΥΦΩΜΑΤΑ ΛΑΜΒΑΝΟΝΤΑΣ ΥΠΟΨΗ 3 ΧΕΡΙΑ ΣΟΥΒΑ ΚΑΙ ΠΟΛΥΣΤΕΡΙΝΗ ΚΑΙ ΟΠΟΙΟΔΗΠΟΤΕ ΤΕΛΙΚΟ ΕΠΙΧΡΙΣΜΑ.

ΥΛΙΚΑ ΟΨΕΩΝ

- 01 ΕΠΙΧΡΙΣΜΑ ΜΕ ΑΣΠΡΟ ΧΡΩΜΑ
- 02 ΕΠΙΧΡΙΣΜΑ ΜΕ ΓΚΡΙΖΟ ΧΡΩΜΑ
- 03 ΒΙΟΜΗΧΑΝΙΚΟ ΠΑΝΕΛ ΞΥΛΟΥ
- 04 ΕΠΕΝΔΥΣΗ ΠΕΤΡΑΣ
- 05 ΑΚΡΥΛΙΚΟ ΓΡΑΦΙΑΤΟ
- 06 ΚΟΥΦΩΜ. ΑΛΟΥΜΙΝ. ΜΕ ΔΙΠΛΟ ΤΖΑΜΙ
- 07 ΤΟΙΧΟΣ ΠΕΡΙΦΡΑΞΗ
- 08 ΦΟΥΓΑΡΟ ΤΖΑΚΙΟΥ

ΥΠΟΓΡΑΦΗ ΜΕΛΕΤΗΤΗ

ΜΕΛΕΤΗ ΕΡΓΟΥ

ΔΙΩΡΟΦΗ ΚΑΤΟΙΚΙΑ ΣΤΑ ΛΙΒΑΔΙΑ
ΑΝΤΡΗ ΜΙΧΑΗΛ

ΣΧΕΔΙΟ

ΟΨΕΙΣ ΔΥΤΙΚΗ & ΝΟΤΙΑ

ΗΜΕΡΟΜΗΝΙΑ

**ΙΑΝΟΥΑΡΙΟΣ
2026**

ΚΛΙΜΑΚΑ

1:100

ΑΡΙΘΜΟΣ ΦΥΛΛΟΥ

A05



ΝΟΤΙΑ ΟΨΗ

γραμμή φυσικού εδάφους

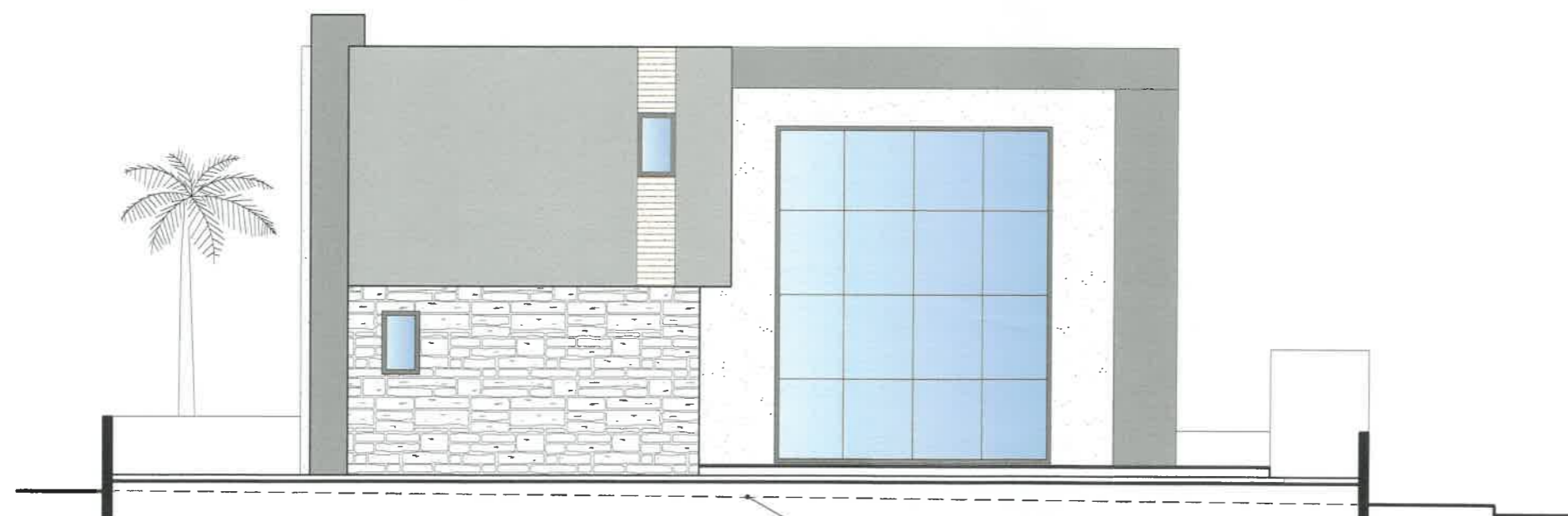

ΔΥΤΙΚΗ ΟΨΗ

γραμμή φυσικού εδάφους

ΠΑΡΑΤΗΡΗΣΕΙΣ

- ▾ — ΠΡΟΤΕΙΝΟΜΕΝΟ ΥΨΟΜΕΤΡΟ
— ⊕ — ΥΦΙΣΤΑΜΕΝΟ ΥΨΟΜΕΤΡΟ

1. ΟΛΑ ΤΑ ΥΛΙΚΑ ΝΑ ΧΡΗΣΙΜΟΠΟΙΗΘΟΥΝ ΜΕ ΤΗ ΣΥΓΚΑΤΑΘΕΣΗ ΤΟΥ ΑΡΧΙΤΕΚΤΟΝΑ.
2. ΟΛΑ ΤΑ ΑΡΧΙΤΕΚΤΟΝΙΚΑ ΣΧΕΔΙΑ ΚΑΙ ΛΕΠΤΟΜΕΡΙΕΣ ΝΑ ΔΙΑΒΑΖΟΝΤΑΙ ΜΑΖΙ ΜΕ ΤΑ ΣΤΑΤΙΚΑ & ΗΛΕΚΤΡΟΜΗΧΑΝΟΛΟΓΙΚΑ ΣΧΕΔΙΑ. ΓΙΑ ΟΠΟΙΕΣΔΗΠΟΤΕ ΔΙΑΦΟΡΕΣ ΕΝΗΜΕΡΟΝΕΤΑΙ Ο ΕΠΙΒΛΕΠΩΝ ΤΟΥ ΕΡΓΟΥ.
3. ΕΜΒΑΔΟ ΤΕΜΑΧΙΟΥ 681τ.μ.
4. Ο ΕΡΓΟΛΑΒΟΣ ΕΙΝΑΙ ΥΠΟΧΡΕΟΣ ΝΑ ΚΑΤΑΣΚΕΥΑΣΗ ΤΑ ΚΟΥΦΩΜΑΤΑ ΛΑΜΒΑΝΟΝΤΑΣ ΥΠΟΨΗ 3 ΧΕΡΙΑ ΣΟΥΒΑ ΚΑΙ ΠΟΛΥΣΤΕΡΙΝΗ ΚΑΙ ΟΠΟΙΟΔΗΠΟΤΕ ΤΕΛΙΚΟ ΕΠΙΧΡΙΣΜΑ.

ΥΛΙΚΑ ΟΨΕΩΝ

- 01 ΕΠΙΧΡΙΣΜΑ ΜΕ ΑΣΠΡΟ ΧΡΩΜΑ
- 02 ΕΠΙΧΡΙΣΜΑ ΜΕ ΓΚΡΙΖΟ ΧΡΩΜΑ
- 03 ΒΙΟΜΗΧΑΝΙΚΟ ΠΑΝΕΛ ΞΥΛΟΥ
- 04 ΕΠΕΝΔΥΣΗ ΠΕΤΡΑΣ
- 05 ΑΚΡΥΛΙΚΟ ΓΡΑΦΙΑΤΟ
- 06 ΚΟΥΦΩΜ. ΑΛΟΥΜΙΝ. ΜΕ ΔΙΠΛΟ ΤΖΑΜΙ
- 07 ΤΟΙΧΟΣ ΠΕΡΙΦΡΑΞΗ
- 08 ΦΟΥΓΑΡΟ ΤΖΑΚΙΟΥ

ΥΠΟΓΡΑΦΗ ΜΕΛΕΤΗΤΗ

ΜΕΛΕΤΗ ΕΡΓΟΥ

ΔΙΩΡΟΦΗ ΚΑΤΟΙΚΙΑ ΣΤΑ ΛΙΒΑΔΙΑ
ΑΝΤΡΗ ΜΙΧΑΗΛ

ΣΧΕΔΙΟ

ΟΨΕΙΣ ΑΝΑΤΟΛΙΚΗ & ΒΟΡΕΙΑ

ΗΜΕΡΟΜΗΝΙΑ
**ΙΑΝΟΥΑΡΙΟΣ
2026**

ΚΛΙΜΑΚΑ
1:100

ΑΡΙΘΜΟΣ ΦΥΛΛΟΥ

A06

